Géoportail de la Wallonie

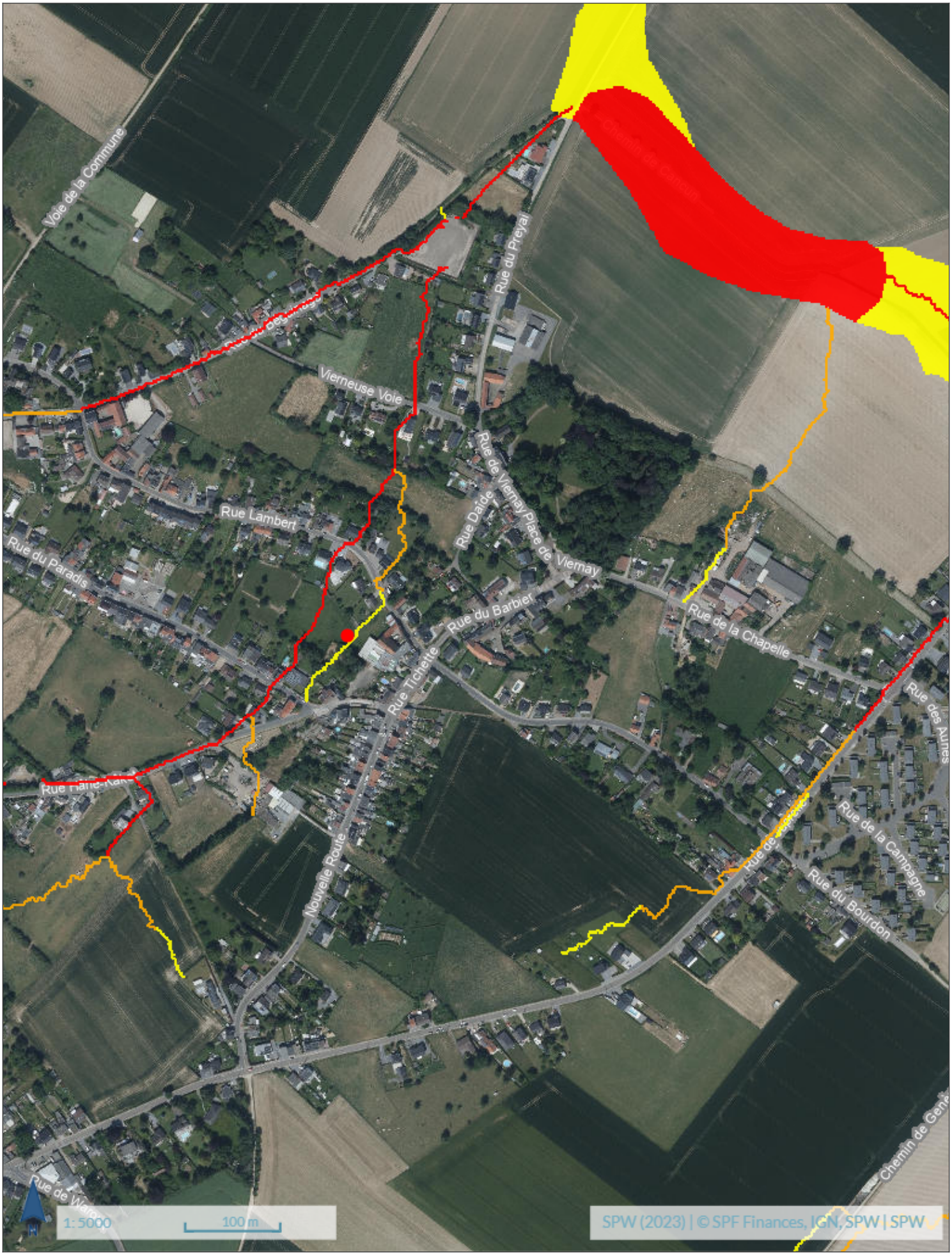

Données de localisation

Adresse approximative

Adresse approximative	Ans

Coordonnées

Longitude	5,487
Latitude	50,703

Position en Lambert Belge 72

X (m)	229006,13289168285
Y (m)	155282,98000524938

Altitude

Terrain (m)	146,43
Surface (m)	146,48

Références cadastrales

Commune/INS	Ans 62003
Division	ANS 5 DIV/XHENDREMAEL/
Section	A
Radical	0597
Exposant	D
Puissance	000
Bis	00

Source : S.P.W.
Le présent rapport se base sur le croisement de données géographiques ayant des sources de production spécifiques et des échelles d’exploitation de référence différentes.
Ce rapport n’a dès lors aucune valeur légale et les résultats de la requête sont donnés à titre indicatif (cf. les précautions d’usage ci-après).

Cartographie de l'aléa d'inondation (en vigueur) – Série

Aléa d'inondation par débordement et ruissellement, échelles

LOCALID	ALEA2020_04795021
TYPEALEA	Ruissellement
CODEALEA	10
VALEUR	Aléa faible
STATUS	Adopté
DECISION	Annexe de l'arrêté du GW du 4/03/2021 [MB du 24/03/2021]
RGB	255,255,0
CLASSEMENT	210
MILLESIME	2020

Aléa d'inondation par débordement et ruissellement, échelles

LOCALID	ALEA2020_04795024
TYPEALEA	Ruissellement
CODEALEA	10
VALEUR	Aléa faible
STATUS	Adopté
DECISION	Annexe de l'arrêté du GW du 4/03/2021 [MB du 24/03/2021]
RGB	255,255,0
CLASSEMENT	210
MILLESIME	2020

Aléa d'inondation par débordement et ruissellement, échelles

LOCALID	ALEA2020_04795027
TYPEALEA	Ruissellement
CODEALEA	10
VALEUR	Aléa faible
STATUS	Adopté
DECISION	Annexe de l'arrêté du GW du 4/03/2021 [MB du 24/03/2021]
RGB	255,255,0
CLASSEMENT	210
MILLESIME	2020

Aléa d'inondation par débordement et ruissellement, échelles

LOCALID	ALEA2020_04795030
TYPEALEA	Ruissellement
CODEALEA	10
VALEUR	Aléa faible
STATUS	Adopté
DECISION	Annexe de l'arrêté du GW du 4/03/2021 [MB du 24/03/2021]
RGB	255,255,0
CLASSEMENT	210

MILLESIME	2020

Aléa d'inondation par débordement et ruissellement, échelles

LOCALID	ALEA2020_04795033
TYPEALEA	Ruissellement
CODEALEA	10
VALEUR	Aléa faible
STATUS	Adopté
DECISION	Annexe de l'arrêté du GW du 4/03/2021 [MB du 24/03/2021]
RGB	255,255,0
CLASSEMENT	210
MILLESIME	2020

Aléa d'inondation par débordement et ruissellement, échelles

LOCALID	ALEA2020_04795037
TYPEALEA	Ruissellement
CODEALEA	10
VALEUR	Aléa faible
STATUS	Adopté
DECISION	Annexe de l'arrêté du GW du 4/03/2021 [MB du 24/03/2021]
RGB	255,255,0
CLASSEMENT	210
MILLESIME	2020

Aléa d'inondation par débordement et ruissellement, échelles

LOCALID	ALEA2020_04795049
TYPEALEA	Ruissellement
CODEALEA	10
VALEUR	Aléa faible
STATUS	Adopté
DECISION	Annexe de l'arrêté du GW du 4/03/2021 [MB du 24/03/2021]
RGB	255,255,0
CLASSEMENT	210
MILLESIME	2020

Aléa d'inondation par débordement et ruissellement, échelles

LOCALID	ALEA2020_04795052
TYPEALEA	Ruissellement
CODEALEA	10
VALEUR	Aléa faible
STATUS	Adopté
DECISION	Annexe de l'arrêté du GW du 4/03/2021 [MB du 24/03/2021]
RGB	255,255,0
CLASSEMENT	210
MILLESIME	2020

Aléa d’inondation par débordement et ruissellement, échelles

LOCALID	ALEA2020_04795055
TYPEALEA	Ruissellement
CODEALEA	10
VALEUR	Aléa faible
STATUS	Adopté
DECISION	Annexe de l’arrêté du GW du 4/03/2021 [MB du 24/03/2021]
RGB	255,255,0
CLASSEMENT	210
MILLESIME	2020

Trames des cartes PDF au 1:10 000e de l'aléa d'inondation par

CARTE	42_1
NUMERO	42/1
PDF_ALEA	https://cartodoc.wallonie.be/documents/ALINO/2020/ALEA/Alea/20210218_Alea_42_1.pdf
MILLESIME	2020

Trames des cartes PDF au 1:40 000e de l'aléa d'inondation par

GROUPE_NUM	3442
GROUPE_NOM	34 & 42
PDF_ALEA	https://cartodoc.wallonie.be/documents/ALINO/2020/ALEA/Alea40/20210218_Alea40_3442.pdf
MILLESIME	2020

Cartographie de l'aléa d'inondation (en vigueur) – Série

Aléa d'inondation par débordement de cours d'eau et par ruissellement

Aléa d'inondation par débordement et ruissellement – version raster, échelles inférieures au 1:

- Aléa très faible
- Aléa faible
- Aléa moyen
- Aléa élevé

Aléa d'inondation par débordement et ruissellement, échelles comprises entre le 1:25.000 et le 1:

- 110 : Aléa faible par débordement
- 120 : Aléa moyen par débordement
- 130 : Aléa élevé par débordement
- 210 : Aléa faible par ruissellement
- 220 : Aléa moyen par ruissellement
- 230 : Aléa élevé par ruissellement
- 310 : Aléa faible par débordement & ruissellement
- 320 : Aléa moyen par débordement & ruissellement
- 330 : Aléa élevé par débordement & ruissellement

Echelles supérieures au 1:5000

Aléa d'inondation par débordement et ruissellement – version raster, échelles inférieures au 1:25.000

- Aléa très faible
- Aléa faible
- Aléa moyen
- Aléa élevé

Aléa d'inondation par débordement et ruissellement, échelles comprises entre le 1:25.000 et le 1:5000

- 110 : Aléa faible par débordement
- 120 : Aléa moyen par débordement
- 130 : Aléa élevé par débordement
- 210 : Aléa faible par ruissellement
- 220 : Aléa moyen par ruissellement

230 : Aléa élevé par ruissellement

310 : Aléa faible par débordement & ruissellement

320 : Aléa moyen par débordement & ruissellement

330 : Aléa élevé par débordement & ruissellement

Echelles supérieures au 1:5000

Cartes PDF officielles

Trames des cartes PDF au 1:10 000e de l'aléa d'inondation par débordement et par ruissellement

Trames des cartes PDF au 1:40 000e de l'aléa d'inondation par débordement et par ruissellement

Trames des cartes PDF au 1:10 000e de l'aléa d'inondation par débordement et par ruissellement

Trames des cartes PDF au 1:40 000e de l'aléa d'inondation par débordement et par ruissellement

Précautions d'usage

Ce rapport n’a aucune valeur légale et les résultats de la requête sont donnés à titre indicatif.

Le présent rapport se base sur le croisement de données géographiques ayant des sources de production spécifiques et des échelles d’exploitation de référence différentes. La précision et l’exactitude géométrique du résultat s’en trouvent directement affectées.
Comme précisé dans les mentions légales du Géoportail de la Wallonie (http://geoportail.wallonie.be/mentions-legales.html), les données du géocatalogue, qu’elles soient présentées de manière brute ou exploitable, sont les plus fiables et les plus récentes possibles. Néanmoins, les producteurs et les diffuseurs ne peuvent garantir l’exactitude, la mise à jour et l’exhaustivité des données et résultats.
Concernant les géoservices, le Service public de Wallonie met tout en œuvre pour assurer un accès continu. Il n’est pas responsable de retards, d'interruptions de services ou de défauts éventuels de qualité, pour quelque raison que ce soit, y compris pour des raisons de maintenance, d’entretien ou de mise à jour informatique des serveurs.
Il est important de rappeler que chaque donnée, service ou carte présent(e) dans les catalogues du Géoportail est largement documenté(e) via sa fiche descriptive (http://geoportail.wallonie.be/catalogue-donnees-et-services).
Si vous constatez une erreur ou une omission dans le contenu, n'hésitez pas à le signaler via le formulaire de contact du Géoportail (http://geoportail.wallonie.be/contact).