Géoportail de la Wallonie

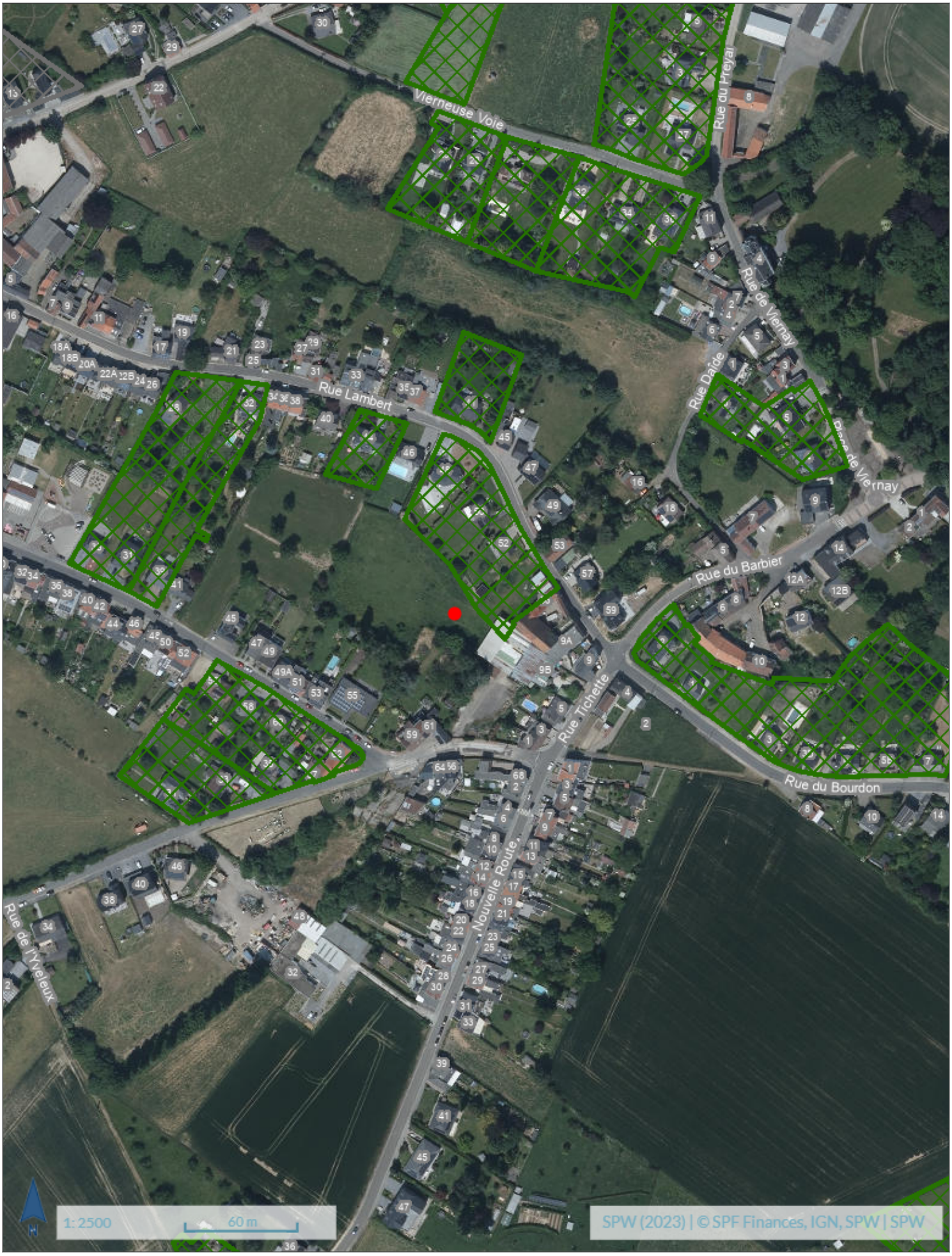

Données de localisation

Adresse approximative

Adresse approximative	Ans

Coordonnées

Longitude	5,487
Latitude	50,703

Position en Lambert Belge 72

X (m)	229006,13289168285
Y (m)	155282,98000524938

Altitude

Surface (m)	146,48
Terrain (m)	146,43

Références cadastrales

Commune/INS	Ans 62003
Division	ANS 5 DIV/XHENDREMAEL/
Section	A
Radical	0597
Exposant	D
Puissance	000
Bis	00

Permis d’urbanisation et lotissements

Lotissements

- Accord (avant 1962)
- Permis (après 1962)
- Permis d'urbanisation
- Valeur de RUE
- Renonciation partielle
- Péremption partielle
- Péremption présumée partielle
- Annulation partielle
- Pas ou plus en vigueur

Précautions d'usage

Ce rapport n’a aucune valeur légale et les résultats de la requête sont donnés à titre indicatif.

Le présent rapport se base sur le croisement de données géographiques ayant des sources de production spécifiques et des échelles d’exploitation de référence différentes. La précision et l’exactitude géométrique du résultat s’en trouvent directement affectées.
Comme précisé dans les mentions légales du Géoportail de la Wallonie (http://geoportail.wallonie.be/mentions-legales.html), les données du géocatalogue, qu’elles soient présentées de manière brute ou exploitable, sont les plus fiables et les plus récentes possibles. Néanmoins, les producteurs et les diffuseurs ne peuvent garantir l’exactitude, la mise à jour et l’exhaustivité des données et résultats.
Concernant les géoservices, le Service public de Wallonie met tout en œuvre pour assurer un accès continu. Il n’est pas responsable de retards, d'interruptions de services ou de défauts éventuels de qualité, pour quelque raison que ce soit, y compris pour des raisons de maintenance, d’entretien ou de mise à jour informatique des serveurs.
Il est important de rappeler que chaque donnée, service ou carte présent(e) dans les catalogues du Géoportail est largement documenté(e) via sa fiche descriptive (http://geoportail.wallonie.be/catalogue-donnees-et-services).
Si vous constatez une erreur ou une omission dans le contenu, n'hésitez pas à le signaler via le formulaire de contact du Géoportail (http://geoportail.wallonie.be/contact).